

0 天神 雅子様

歯周病治療

歯石取り 上下各一回 約2回

歯肉ポケットの中の歯石取り 約1回

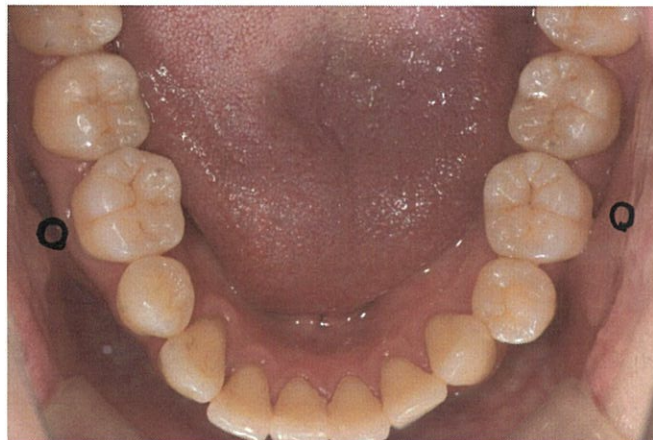
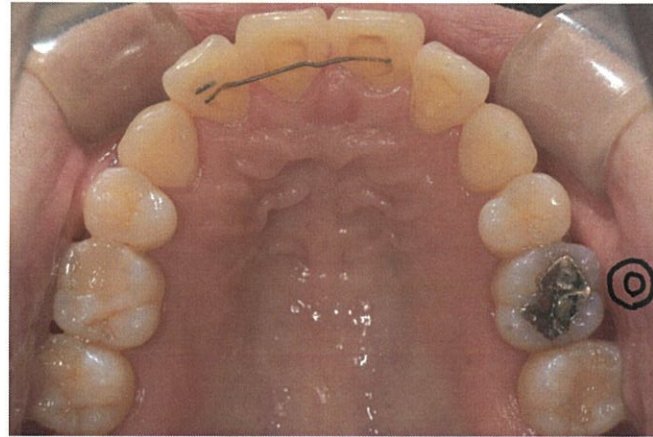

☆根の治療の必要があります。

治療期間がかかる場合があります。

0 本

○白いプラスチックを埋めます。治療回数約1回

2 本

◎型取りが必要です。治療回数約2. 3回

1 本

×保存が難しいです。処置をする場合は抜歯になります。

0 本